サーパス宮代

セールスポイント

・契約不適合責任免責・駐車場：有（月額5000円）※空き要確認・駐輪場：1台目は使用しない場合でも月額200円かかります（2台目以降は月額300円）・エレベーター停止階（1階、4階、7階）・2024年11月　給湯器交換・図面と現況に相違がある場合、現況優先とします

賃料	建物面積/間取	所在階	管理費・共益費	敷金	礼金
920万円	81.16㎡(壁芯) / 3LDK	3階	14,237円（税込み）		

スタッフからのコメント

全居室洋室のため使い勝手が良く、室内キレイにご使用されております!

物件概要

所在地	埼玉県南埼玉郡宮代町川端１丁目		
交通	東武伊勢崎線「姫宮」駅より徒歩3分 東武伊勢崎線「北春日部」駅より徒歩28分		
価格	920万円（税込み）	**管理費**	14,237円（税込み）
修繕積立金	11,200円	**間取り**	3LDK
部屋の向き	南東	**築年月（築年数）**	1992年1月（築33年）
種別/構造	中古マンション/RC	**部屋/所在階/階建**	307/3階/地上8階
総戸数	66戸	**バルコニー面積**	11.85㎡
管理人	管理人:日勤 / 管理形態:全部委託 / 管理組合:有	**現況/入居時期**	空室/相談
状態	売出中	**駐車場**	空き要確認。
設備条件	公営水道、プロパンガス、公共下水、バス専用、トイレ専用、バス・トイレ別、コンロ種別ガス、コンロ口数三口、室内洗濯機置場、オートロック、エレベータ、バルコニー、フローリング、駐輪場、独立洗面台、クローゼット、シューズボックス		
物件番号	m-856		
備考	・契約不適合責任免責・駐車場：有（月額5000円）※空き要確認・駐輪場：1台目は使用しない場合でも月額200円かかります（2台目以降は月額300円）・エレベーター停止階（1階、4階、7階）・2024年11月　給湯器交換・図面と現況に相違がある場合、現況優先とします		

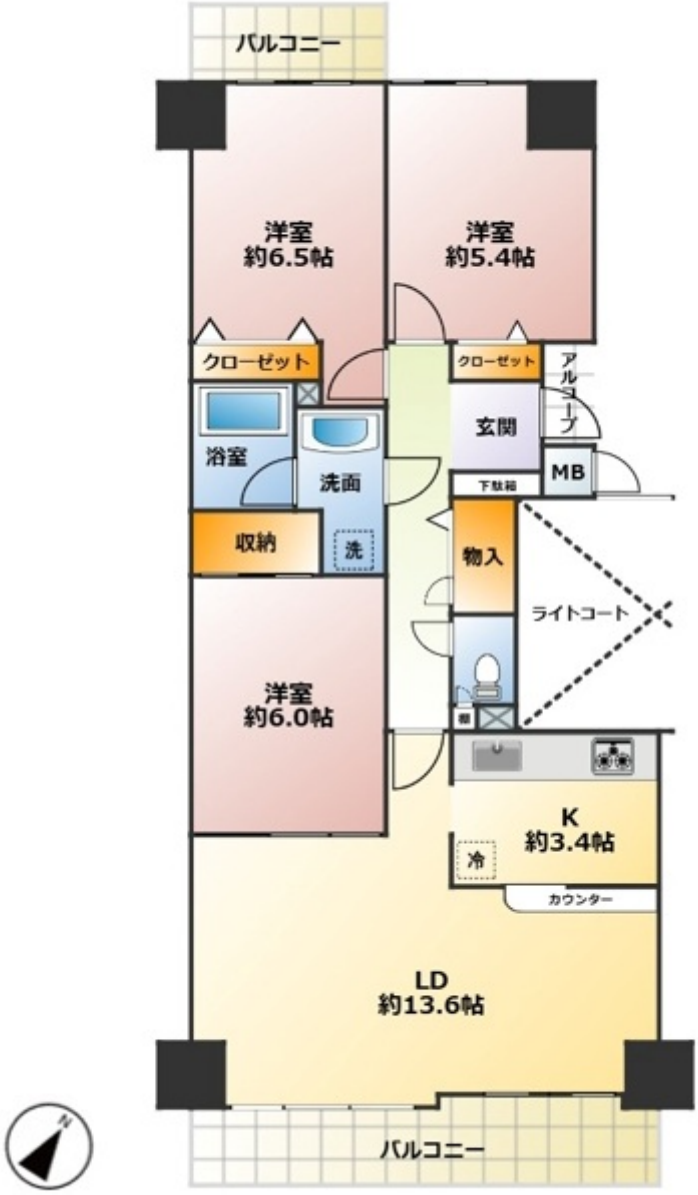
バルコニー
洋室
約6.5帖
洋室
約5.4帖
クローゼット
クローゼット
アルコーブ
玄関
浴室
洗面
MB
下駄箱
収納
洗
物入
ライトコート
洋室
約6.0帖
K
約3.4帖
冷
カウンター
LD
約13.6帖
バルコニー

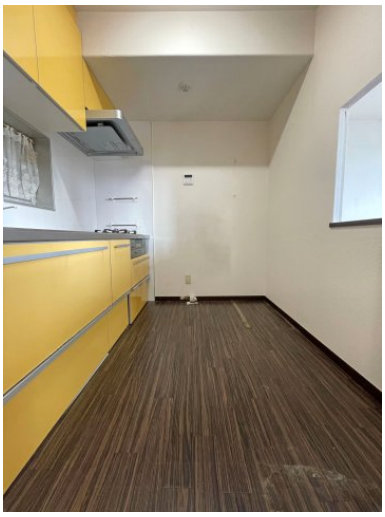

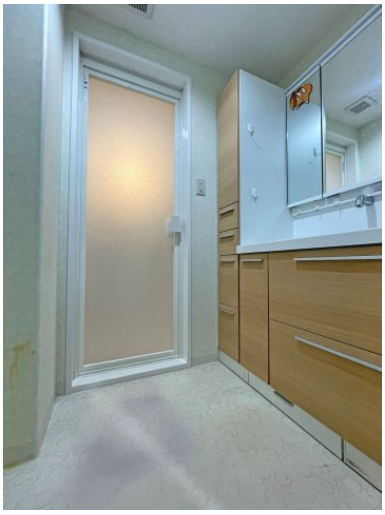

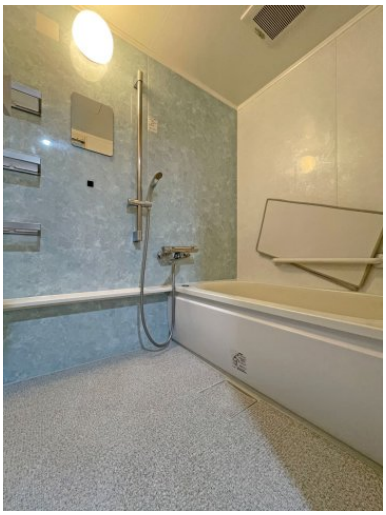

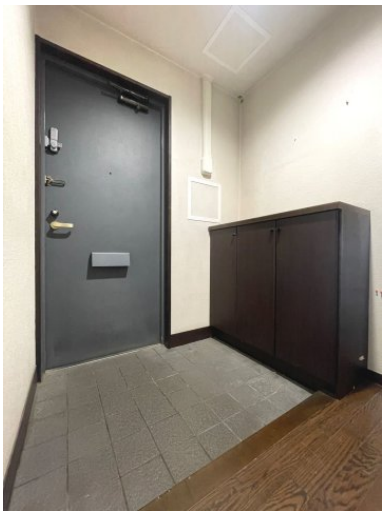

連絡先 0480-32-5032
9:00～18:00 水曜定休
https://tyf-baibai.jp/bukken?id=3080