杉戸町木野川　中古戸建

セールスポイント

※リフォーム完成後、現況有姿での引渡しになります※図面と現況に相違がある場合は、現況優先とします

賃料	建物面積/間取	所在階	管理費・共益費	敷金	礼金
1,739万円	115.93㎡(内法) / 4LDK				

スタッフからのコメント

リフォーム済物件！南道路のため陽当良好で、カースペース３台以上あります。【２０２５年６月完了】キッチンコンロ・水栓金具交換、トイレ交換（１・２階）、クロス張替・ＣＦ張替（トイレ、洗面）、和室畳表替・襖障子張替、インターホン交換、照明交換、浴室クリーニング

物件概要

所在地	埼玉県北葛飾郡杉戸町木野川		
交通	東武伊勢崎線「東武動物公園」駅よりバス乗車時間30分 「木野川」バス停下車 徒歩10分 東武野田線「南桜井」駅より徒歩90分		
価格	1,739万円（税込み）	**間取り**	4LDK
部屋の向き	南	**築年月（築年数）**	2007年1月（築18年）
種別/構造	中古戸建/木造	**部屋/所在階/階建**	地上2階
土地面積	315.74㎡(公簿)	**現況/入居時期**	空室/相談
状態	売出中	**セットバック**	無
建ぺい率	60%	**容積率**	200%
接道状況	一方	**駐車場**	空有/空き3台
接道1	方向:南 / 種別:公道 / 幅員:6m		
設備条件	公営水道、プロパンガス、公共下水、バス専用、トイレ専用、コンロ種別ガス、コンロ口数三口、洗濯機置場		
物件番号	m-2798		
備考	※リフォーム完成後、現況有姿での引渡しになります※図面と現況に相違がある場合は、現況優先とします		

浴室
洗面
トイレ
収納
押入
和室6帖
玄関
LDK17帖
1F
収納
トイレ
収納
洋室7.5帖
洋室9帖
洋室7.5帖
収納
ベランダ
2F

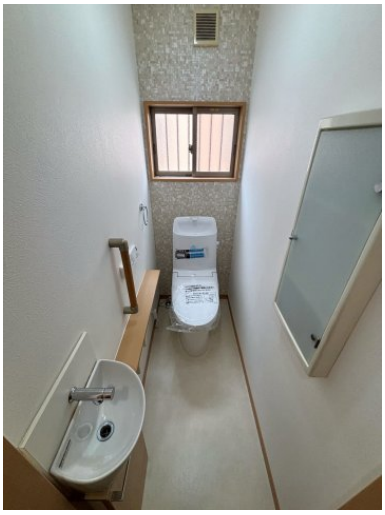

連絡先 0480-32-5032
9:00～18:00 水曜定休
https://tyf-baibai.jp/bukken?id=3053