杉戸町下野　中古戸建

セールスポイント

・図面と現況に相違がある場合、現況優先とします

賃料	建物面積/間取	所在階	管理費・共益費	敷金	礼金
1,690万円	92.74㎡(内法) / 4LDK				

スタッフからのコメント

閑静な住宅街で南西道路のため陽当良好！全居室南西向きでお庭（ウッドデッキ）にも明るい陽が入ってきます！

物件概要

所在地	埼玉県北葛飾郡杉戸町下野		
交通	東武日光線「杉戸高野台」駅より徒歩23分 東武日光線「幸手」駅より徒歩28分		
価格	1,690万円（税込み）	間取り	4LDK
部屋の向き	南西	築年月（築年数）	2001年8月（築23年）
種別/構造	中古戸建/木造	部屋/所在階/階建	地上2階
土地面積	170.33㎡(公簿)	現況/入居時期	空室/即時
状態	売出中	セットバック	有
建ぺい率	60%	容積率	200%
接道状況	一方	駐車場	空有
接道1	方向:南 / 間口:5.4m / 種別:公道 / 幅員:4m		
設備条件	公営水道、プロパンガス、浄化槽、バス専用、トイレ専用、バス・トイレ別、システムキッチン、追い焚き、バルコニー、フローリング、TVドアホン、温水洗浄便座、カウンターキッチン、浴室乾燥機、独立洗面台		
物件番号	m-2749		
備考	・図面と現況に相違がある場合、現況優先とします		

洗面所
風呂場
トイレ
UP
廊下
LDK
和室
押入
玄関
床間
1階

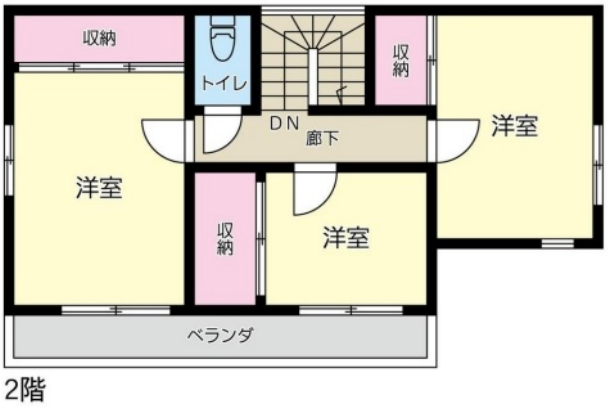
収納
トイレ
収納
DN
廊下
洋室
洋室
収納
洋室
ベランダ
2階

N

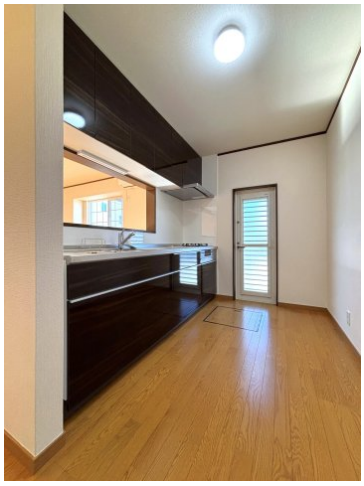

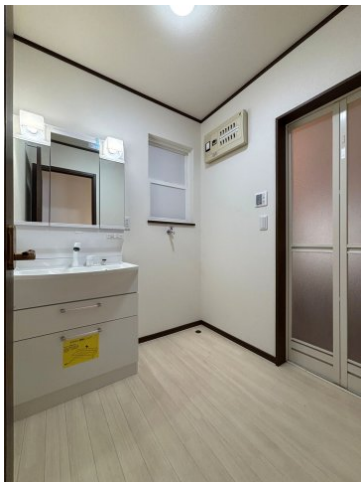

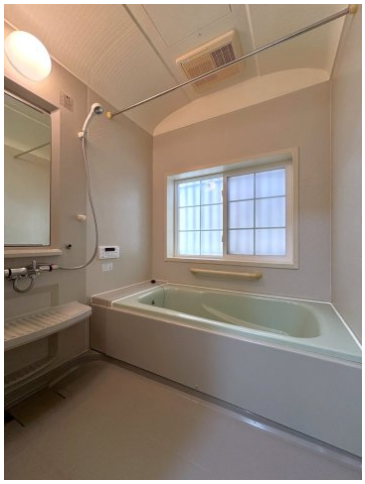

Panasonic
通話/終了

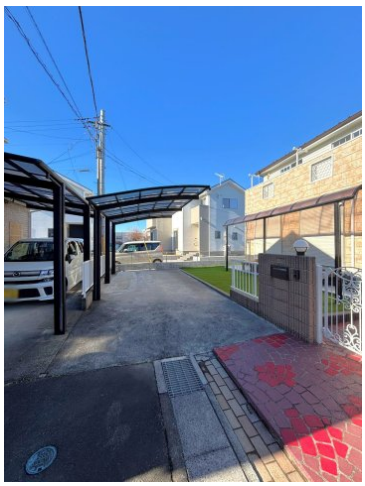

杉戸町立杉戸中学校

SMILE HONDA
ARTACRAFT JOYFUL 2
JOYFUL HONDA
資材館

7 ELEVEN
24h
¥0

連絡先 0480-32-5032
9:00～18:00 水曜定休
https://tyf-baibai.jp/bukken?id=2927