久喜市栗原1丁目　新築戸建

セールスポイント

・敷地内に電柱及び支線が入る場合があります・建築確認番号：第24UDI1W建07798号・図面と現況に相違がある場合、現況優先とします

賃料	建物面積/間取	所在階	管理費・共益費	敷金	礼金
2,480万円	95.57㎡(壁芯) / 4SLDK				

スタッフからのコメント

全居室２面採光のため陽を取り入れることができ、全居室収納付なのでとても便利です。

物件概要

所在地	埼玉県久喜市栗原１丁目		
交通	東武日光線「幸手」駅より徒歩16分 東武日光線「杉戸高野台」駅より徒歩34分		
価格	2,480万円 (税込み)	間取り	4SLDK S：ストレージルーム（3.0帖）
部屋の向き	南東	築年月（築年数）	2025年2月
種別/構造	新築戸建/木造	部屋/所在階/階建	3号棟/地上2階
土地面積	154.99㎡(公簿)	総戸数	3戸
現況/入居時期	空室/即時	状態	売出中
空き物件数	2	セットバック	無
建ぺい率	60%	容積率	100%
接道状況	一方	駐車場	空有/空き2台
接道1	方向:北西 / 間口:6.6m / 種別:公道 / 幅員:6m		
設備条件	公営水道、プロパンガス、公共下水、バス専用、トイレ専用、バス・トイレ別、システムキッチン、床下収納、バルコニー、フローリング、TVドアホン、温水洗浄便座、カウンターキッチン、浴室乾燥機、耐震構造、制震構造、独立洗面台、防犯カメラ、全居室収納、クローゼット、シューズボックス		
物件番号	m-2742		
備考	・敷地内に電柱及び支線が入る場合があります・建築確認番号：第24UDI1W建07798号・図面と現況に相違がある場合、現況優先とします		

ポーチ
トイレ
収納
洗
洗面所
浴室
可動棚
玄関収納
玄関
廊下
冷
クローゼット
UP
押入
クローゼット
LDK
15帖
洋風和室
5.2帖
1F
納戸
3帖
洋室
7帖
収納
トイレ
廊下
DN
UP
洋室
5帖
クローゼット
クローゼット
洋室
5.7帖
バルコニー
2F

済
3号棟

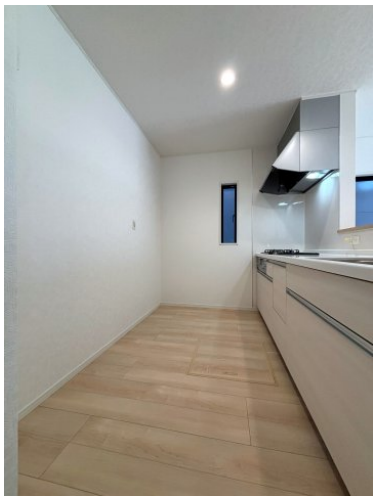

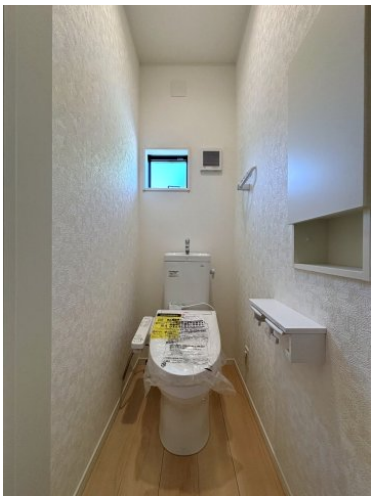

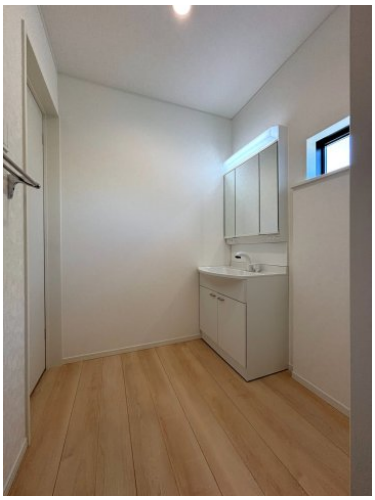

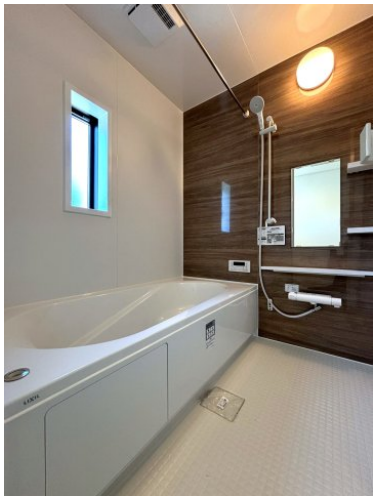

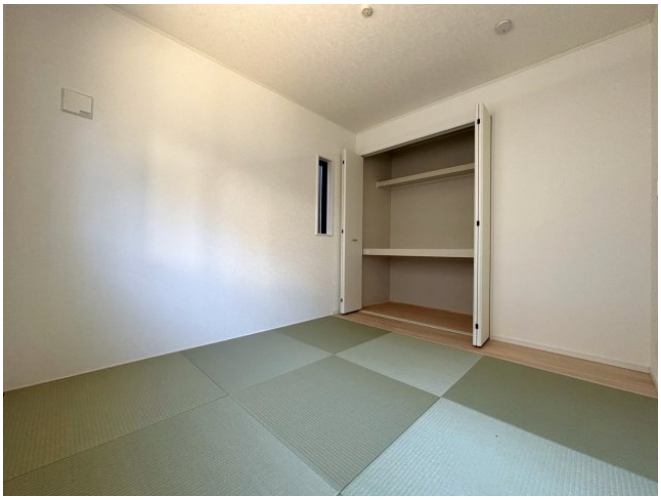

連絡先 0480-32-5032
9:00～18:00 水曜定休
https://tyf-baibai.jp/bukken?id=2919